

令和4年1月

ファミリー・サポート・センターながさき

緊急救命講習会を下記の日程で開催致します

ファミリー・サポート・センターながさきでは、厚生労働省からの通知により5年に1度、緊急救命講習会を受講していただくこととなっております。

会員登録から5年以上が経った方で、まだ受講されていない方は、下記の日程で緊急救命講習会を開催いたしますので、ご都合の良い日程（①～⑤）に受講をお願い致します。

- ★ 対象：まかせて会員・どちらも会員（受講料：無料）
- ★ 内容：心配蘇生法・AEDの使い方など（他で受講された方も必ず受講して下さい）

開催日時	会場	定員	申込締切
①令和4年2月24日（木） 10：00～12：00	長崎市消防局 5階講堂 （長崎市興善町3-1）	各回 25名	① ・ ② 令和4年2月4日（金）
②令和4年2月24日（木） 13：30～15：30			
③令和4年3月4日（金） 10：00～12：00			③ ・ ④ 令和4年2月10日（木）
④令和4年3月4日（金） 13：30～15：30			
⑤令和4年3月11日（金） 13：30～15：30			⑤ 令和4年2月18日（金）

※前年度、緊急救命講習又はまかせて会員養成研修会を受講された方は対象外となります。

※新型コロナウイルス感染症の状況次第では中止になる場合がございます。

※会場には駐車場はございませんので、公共交通機関をご利用下さい。

【お申込み・お問合せ】

長崎市保育会 TEL：095-829-7714

長崎市社会福祉協議会 TEL：095-829-6244



フォローアップ研修会のお知らせ



<絵本の選び方と読み方>

～年令に応じた絵本の選び方、読み方を学び、活動に活かしてみませんか～

内 容： 絵本の講座終了後、一般の人が入れないバックヤード見学もあります。
(6～7人のグループ毎に交代で見学)
他のグループがバックヤード見学中は、会員さんの情報交換会を予定しています。

日 時： 令和4年3月11日(金) 10:20～12:30 (受付 10:00～)

講 師： 長崎市立図書館 司書

会 場： 長崎市立図書館 1階 多目的ホール (長崎市興善町1-1)

☆公共交通機関をご利用の上、お越しください。

対 象： まかせて会員・どっちも会員

定 員： 40名(定員になり次第締め切ります)

締切日： 令和4年2月18日(金)

※感染症対策により、申込者には研修日まで検温をお願いするため検温表を送付します。

※今後の感染状況次第では、研修会が中止になる場合もございますのでご了承ください。

【お申込み・お問合せ先】 ファミリー・サポート・センターながさき

長崎市社会福祉協議会 TEL: 829-6244 担当: 石田・岩崎

長崎市保育会 TEL: 829-7714 担当: 田中・山下



～ 会員のみなさまへ ～

今年度より、会員の登録に関しては年度ごとに更新を行うことが必要となりました。

今後、ファミサポの会員継続を希望しない場合は、センターへ必ずご連絡ください。

継続して会員として活動いただける場合、ご連絡は不要となります。

また、お引越して住所変更がある方や預かるお子さんが増えた場合は変更届が必要となりますので、必ずセンターまでご連絡ください。

お手数をお掛けしますが、どうぞよろしくお願いいたします。



市内に新しい子育て支援センター 4カ所が仲間入りしました！！



茂木地区子育て支援センター『あさひ』

住所：長崎市茂木町 75-10 茂木地域センター内
TEL：095-836-1100
開設曜日：月・水・金（祝日、年末年始は休館）
開設時間：10時～15時



滑石地区子育て支援センター『ポテト』

住所：長崎市滑石5丁目 5-77
TEL：095-856-8030
開設曜日：月～土（祝日、年末年始は休館）
開設時間：10時～16時

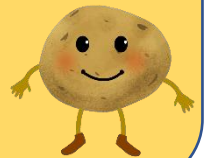

深堀地区子育て支援センター『ふるさと』

住所：長崎市深堀町5丁目 712
TEL：095-871-1777
開設曜日：月～土（祝日、年末年始は休館）
開設時間：10時～16時



小江原地区子育て支援センター『そらのクレヨン』

住所：長崎市小江原3丁目 20-10
TEL：095-847-0080
開設曜日：月～土（祝日、年末年始は休館）
開設時間：10時～16時

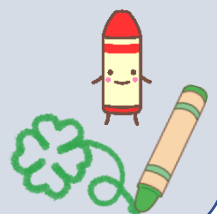

寒い冬は子育て支援センターへ遊びに出かけませんか？(^o^)

10月末現在 会員数・活動利用ランキング

《16地区別(中学校区域)会員数》 R3.4.1～R3.10.31

会員種別	全会員数	東長崎 橘 日見	桜馬場 片淵 長崎・高島	小島 大浦 梅香崎	山里	日吉 茂木 南	戸町 小ヶ倉 土井首
おねがい会員	1114名	94名	227名	70名	154名	1名	60名
まかせて会員	595名	66名	82名	56名	45名	2名	42名
どっちも会員	82名	11名	11名	4名	8名	0名	11名
合計	1791名	171名	320名	130名	207名	3名	113名

深堀 香焼 伊王島	三和 野母崎	西浦上 三川	淵 緑が丘	岩屋 横尾 滑石	丸尾 西泊 福田	小江原	三重	外海 池島	琴海 津長 与
14名	8名	88名	150名	94名	56名	19名	56名	1名	22名
3名	15名	58名	64名	66名	31名	20名	22名	3名	20名
0名	2名	12名	8名	7名	3名	1名	2名	1名	1名
17名	25名	158名	222名	167名	90名	40名	80名	5名	43名

《活動利用ランキング》

1位： 保育所・幼稚園の迎え	486回
2位： その他（沐浴・入浴介助など）	393回
3位： 冠婚葬祭・学校行事などの援助	277回
R3.4.1～R3.10.31 までの総件数	2029回

報告書は毎月
5日までに！



あとうがき

明けましておめでとう
ございます。

『新型コロナウイルス感染症』の世界的流行から二年が経とうとしていますが、ワクチン接種や新しい生活様式を取り入れ、私たちの生活も少しずつ落ち着きを取り戻しつつありますが、いつまで続くかわからない状況の中、子育てに不安をお持ちの方は沢山いらっしゃると思います。そんな中、サポートして下さる会員の皆様の存在は、大きな力となります。

まだまだ、油断できる状況ではありませんので、私達も気を引き締めて過ごしていきたいと思っています。本年もどうぞよろしくお願い致します。

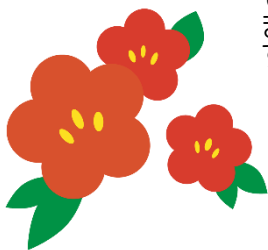

ファミリー・サポート・センターながさき



【長崎市社会福祉協議会】

〒850-0054 長崎市上町1番33号

TEL：095-829-6244 / FAX：095-829-6245

E-mail：famisapo@nagasaki-shakyou.or.jp

【長崎市保育会】

〒850-0873 長崎市諏訪町9番12号

TEL/FAX：095-829-7714

E-mail：support-hoikukai@ngs1.cncm.ne.jp